

# **“TILT TABLE TEST” EM PACIENTE DE 25 ANOS COM SÍNCOPE RECORRENTES. EXEMPLOS DE RESPOSTAS CÁRDIO-INIBITÓRIAS**

Cássia Kusnir\*

**1º Traçado:**

DII inicial

Paciente deitada a 0º de inclinação

FC: 72 bpm PA: 110x70 mmHg

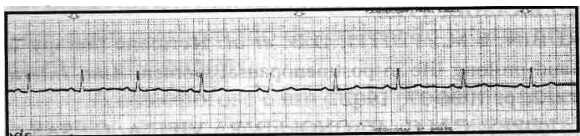

**2º Traçado:**

DII no 3º minuto

Paciente a 70º de inclinação

FC: 100bpm PA: 120x80 mmHg

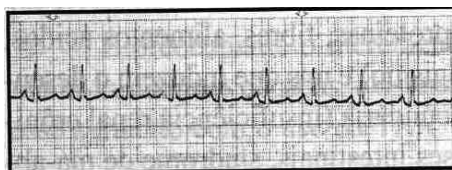

**3º Traçado:**

DII no 5º minuto

Paciente a 70º de inclinação

Síncope por bradicardia e assistolia de 13,8 segundos



**4º Traçado:**

DII no 1º minuto de recuperação

Paciente a 0º de inclinação

FC: 80 bpm PA: 100 x 60 mmHg

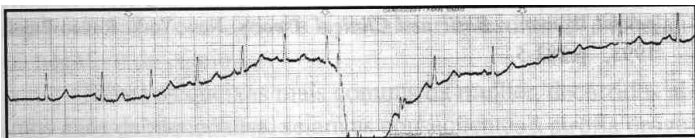

**5º Traçado:**

DII no 5º minuto de recuperação

Paciente a 0º de inclinação

FC: 75 bpm PA: 110x70 mmHg

