

## EDITORA CIENTÍFICA



**IVANI CATARINA ARANTES FAZENDA:** Professora titular do Programa de Pós Graduação: Educação/Currículo da Pontifícia Universidade Católica de São Paulo – PUCSP. Professora associada do CRIE (Centre de Recherche et intervention educative) da Universidade de Sherbrooke - Canadá, membro fundador do Instituto Luso Brasileiro de Ciências da Educação- Universidade de Evora - Portugal. Líder do GEPI (Grupo de Estudos e Pesquisas em Interdisciplinaridade) e colaboradora do Grupo de Estudos e Pesquisa sobre Interdisciplinaridade e Espiritualidade – INTERESPE do Programa de Pós-Graduação: Educação/Currículo da PUCSP. Livre docente em Didática pela Universidade do Estado de São Paulo (UNIVESP/1991). Doutora em Antropologia pela Universidade de São Paulo (UNESP/1984). Mestra em Filosofia da Educação pela PUCSP (1978). Graduada em Pedagogia pela USP (1963). CV: <http://lattes.cnpq.br/9538159500171350>; site: <http://pucsp.br/gepi>; E-mail: [jfazenda@uol.com](mailto:jfazenda@uol.com)

## EDITORA EXECUTIVA



**HERMINIA PRADO GODOY:** Pesquisadora do Grupo de Estudos e Pesquisa em Interdisciplinaridade- GEPI e do Grupo de Estudos e Pesquisa sobre Interdisciplinaridade e Espiritualidade – INTERESPE do Programa de Pós-Graduação: Educação/Currículo da Pontifícia Universidade Católica de São Paulo – PUCSP e Integrante do Grupo de Estudos de Hipnose – GEH da Universidade Federal de São Paulo - UNIFESP. Psicóloga Clínica e Forense pelo CRP-06. Pós-doutora em Interdisciplinaridade pelo GEPI/PUCSP (2011). Doutora em Educação/Currículo pela PUCSP (2011). Mestra em Distúrbios do Desenvolvimento pela Universidade Presbiteriana Mackenzie (Mackenzie/1999). PhD em Regression Therapy em 2000 pela AAPLE (USA). Graduada em Psicologia pela Universidade Paulista (UNIP/1978). CV: <http://lattes.cnpq.br/1130515834292714>; E-mail: [godoyher@gmail.com](mailto:godoyher@gmail.com)

## ASSESSORIA EDITORIAL



**CLÁUDIO PICOLLO:** Professor assistente-doutor da Pontifícia Universidade Católica de São Paulo (PUCSP) no Departamento de Inglês da Faculdade de Filosofia, Ciências, Letras e Arte – FAFICLA. Colaborador do Grupo de Estudos e Pesquisa em Interdisciplinaridade- GEPI do Programa de Pós-Graduação: Educação/Currículo e Coord. do Projeto Pensar e Fazer Arte do GEPI- PUCSP. Doutor em Educação /Currículo e Mestre em Linguística Aplicada e Estudos da Linguagem pela PUCSP. Graduações pela PUCSP (Licenciaturas/1971): Letras Germânicas e Letras: Português/Inglês/Latim. **CV:** <http://lattes.cnpq.br/9257798728608316>; **E-mail:** [mentecultural@uol.com.br](mailto:mentecultural@uol.com.br)



**MARINA GRAZIELA FELDMANN:** graduação em Pedagogia pela PUCSP, mestrado e doutorado em Educação (Currículo) pela PUCSP. Profa. Titular do Departamento de Fundamentos de Educação da PUCSP, atua como docente e pesquisadora no Programa de Pós-Graduação em Educação: Currículo. Diretora da Faculdade de Educação 2001-2008. Pró-Reitora de Graduação 2008-2012. Vice-Coord. do Programa de Pós em Educação: Currículo 2013- 2015. Coord. do Programa de Pós-Graduação em Educação: Currículo 2015-2017.Coord. Institucional do Parfor (Capes-Mec) -Plano Nacional de Formação de Professores da Educação Básica. Representante das Instituições Comunitárias junto ao Fórum Estadual Paulista Permanente de Apoio à Formação Docente. Conselheira do Conselho Municipal de Educação de SP.Lidera o Grupo de Pesquisa certificado em 2000 pelo CNpq: Formação de Professores e Cotidiano Escolar ligado à Linha de Pesquisa: Formação de Professores e Escola Brasileira: Políticas, Movimentos e Práticas. **CV:** <http://lattes.cnpq.br/5107177703842569> **Contato:** [feldmnn@uol.com.br](mailto:feldmnn@uol.com.br)



**RUY CEZAR DO ESPÍRITO SANTO:** Professor Titular da Faculdade de Educação da Pontifícia Universidade Católica de São Paulo- PUCSP e professor na UNIMESP, no programa lato-sensu denominado "Docência do Ensino Superior". Líder do Grupo de Estudos e Pesquisa sobre Interdisciplinaridade e Espiritualidade – INPERESPE, e Colaborador do Grupo de Estudos e Pesquisa em Interdisciplinaridade- GEPI do Programa de Pós Graduação: Educação/Currículo da PUCSP. Doutor em Educação pela Universidade Estadual de Campinas (UNICAMP/1998). Mestre em Educação/Currículo pela PUCSP (1991). Graduado em Direito pela Universidade de São Paulo (USP/1957). **CV:** <http://lattes.cnpq.br/7857468452892458> **E-mail:** [ruycezar@terra.com.br](mailto:ruycezar@terra.com.br)

Interdisc., São Paulo, n.º 11, pp. 01-151, out. 2017.

<http://revistas.pucsp.br/index.php/interdisciplinaridade>

## CONSELHO EDITORIAL



**DIRCE ENCARNACION TAVARES:** Diretora Acadêmica do Centro Formador da Cruz Vermelha de São Paulo - CEFOR. Professora da Pós-Graduação do Centro Universitário Adventista de São Paulo- UNASP e da Universidade Estácio de Sá de São Paulo. Possui graduação em Pedagogia - Faculdades de Filosofia Ciências e Letras Tibiriçá (1985), mestrado (1990) e doutorado (2008) em Educação/ Currículo pela Pontifícia Universidade Católica de São Paulo, doutorado em Educação pela Universidade São Marcos (2004), pós doutorado pelo GEPI e pela PUCSP em 2017. **CV:** <http://lattes.cnpq.br/4345506272562072>  
**Contato:** [dircetav@uol.com.br](mailto:dircetav@uol.com.br)

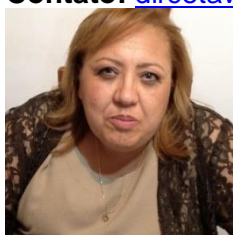

**LEOCILÉA APARECIDA VIEIRA:** graduada em Biblioteconomia (UFPR) e Pedagogia (UCB). Mestre em Educação pela Pontifícia Universidade Católica do Paraná (PUCPR) e Doutora em Educação: Currículo da Pontifícia Universidade Católica de São Paulo (PUCSP). Funcionária aposentada do Sistema de Bibliotecas da Universidade Federal do Paraná (UFPR). Foi professora em diversas instituições de ensino superior, dentre elas, Uninter, Universidade Positivo (UP); Pontifícia Universidade Católica do Paraná (PUCPR); Faculdade Educacional da Lapa (FAEL) e Faculdades OPET. Atualmente é professora Adjunta do Departamento de Educação, Colegiado de Pedagogia da Universidade Estadual do Paraná (UNESPAR) – Campus de Paranaguá. **CV:** <http://lattes.cnpq.br/0063909006157307> **Contato:** [leocilea.vieira@uol.com.br](mailto:leocilea.vieira@uol.com.br)



**MAURINA PASSOS GOULART OLIVEIRA DA SILVA:** Doutora em Educação: Currículo pela PUCSP (2008). Mestra em Educação, Supervisão e Currículo pela PUCSP (1996). Especialista em Educação pela Universidade Católica de Santos (UNISANTOS /1991). Graduada em Letras e Pedagogia pela Universidade Católica de Santos (UNISANTOS, 1978/1985). Colaboradora do Grupo de Estudos e Pesquisa em Interdisciplinaridade- GEPI do Programa de Pós-Graduação Educação: Currículo da Pontifícia Universidade Católica de São Paulo – PUCSP. Tem experiência na área de Educação e Educação a distância, com ênfase em Ensino-Aprendizagem, principalmente nos seguintes temas: interdisciplinaridade, didática, currículo, formação de professores, projeto político-pedagógico, leitura e produção de textos, alfabetização de adultos, estágio e TCC. **CV:** <http://lattes.cnpq.br/7928701726277924>; **Contato:** [mauripassos@uol.com.br](mailto:mauripassos@uol.com.br)

Interdisc., São Paulo, n.º 11, pp. 01-151, out. 2017.

<http://revistas.pucsp.br/index.php/interdisciplinaridade>



**NALI ROSA SILVA FERREIRA:** Professora de graduação e pós-graduação, pesquisadora e consultora pedagógica. Graduada em Pedagogia pela Universidade Federal de Minas Gerais (UFMG/1974). Mestra em Educação pelo Centro Federal de Educação Tecnológica de Minas Gerais (CEFET/2001). Doutora em Educação/ Currículo pela PUC/SP (2011). Pesquisadora do Grupo Educomunicação: Mídias, Educação e Organizações (Unibh). Pesquisadora do Grupo de Estudos e Pesquisa em Interdisciplinaridade - GEPI do Programa de Pós Graduação: Educação/Currículo da Pontifícia Universidade Católica de São Paulo – PUCSP. **CV:** <http://lattes.cnpq.br/7638799795276672> **Contato:** [naliferreira@yahoo.com](mailto:naliferreira@yahoo.com) e [nalirferreira41@gmail.com](mailto:nalirferreira41@gmail.com)



**ROSANGELA VALERIO:** Graduada em Letras, Pedagogia, Psicopedagogia, possui Mestrado em educação pela Universidade São Francisco, Doutorado em Linguística Aplicada e Estudos da Linguagem pela Pontifícia Universidade Católica de São Paulo – PUC/SP e Pós-Doutorado pela PUC/SP e Universidade de Lisboa em Portugal. Atualmente é Pesquisadora do GEPI- PUC/SP/CNPq/CAPES, Supervisora de Ensino- Secretaria de Estado da Educação do Estado de São Paulo. **Contato:** [rovaleryo@hotmail.com](mailto:rovaleryo@hotmail.com)

## PARECERISTAS NACIONAIS



**ANA LÚCIA GOMES DA SILVA:** Doutora em Educação: Currículo pela Pontifícia Universidade Católica de São Paulo/PUC/SP. Professora da Universidade Federal de Mato Grosso do Sul/Campus de Aquidauana. Coordenadora pela CAPES do Programa Institucional de Bolsas de Iniciação à Docência/PIBID/Pedagogia/UFMS/CPAQ. Responsável pelo Laboratório de Arte e Culturas Lúdicas Diversificadas/UFMS/CPAQ. Dirigente da Revista Diálogos Interdisciplinares/GEPFIP/UFMS/CPAQ e Parecerista da revista Interdisciplinaridade da PUC/SP. Dirigente do Grupo de Estudos e Pesquisas em Formação Interdisciplinar de Professores GEPFIP/UFMS/CPAQ. **CV:** <http://lattes.cnpq.br/3468543283151836> **Contato:** [analucia.sc1@hotmail.com](mailto:analucia.sc1@hotmail.com)

Interdisc., São Paulo, n.º 11, pp. 01-151, out. 2017.

<http://revistas.pucsp.br/index.php/interdisciplinaridade>



**ANA MARIA RUIZ TOMAZONI:** Ana Maria Ruiz Tomazoni: Educadora, pesquisadora filiada ao CNPQ : GEPI PUC SP E INMTRA UNIP SP , diretora e Coordenadora Pedagógica Da Escola Sabor E Saber Gastronomia Tomazoni com programação diversificada de cursos há 35 anos. Professora em algumas universidades na área de gastronomia e gerontologia. Doutora em educação e mestra em gerontologia pela PUC-SP. Líder do Movimento Internacional *Slow Food*, Diretora e membro de Aregala Brasil e Cozinheiros sem Fronteiras. Palestrante em Congressos nacionais e internacionais. Co-autora de mais de 25 livros e autora colibri Educar com Alimentos. **Contato:** [amrtomazoni@gmail.com](mailto:amrtomazoni@gmail.com)



**BEATRIZ MARCOS TELLES:** Mestra em Administração (PUC/SP, 2011). Graduada em processamento de dados (UFSCAR/1983) e licenciatura em matemática (Centro Universitário Claretiano, 2008). Especialista em Administração de empresas pela FAAP (Fundação Armando Álvares Penteado) e em Design Institucional: ferramentas, técnicas e tecnologias UNIFEI (Universidade Federal de Itajubá). Pesquisa sobre: educação, interdisciplinaridade, sustentabilidade. Atuação na docência ensino superior e no ambiente empresarial/corporativo (desenvolvimento de softwares, gestão de negócios, metodologias de diagnose, desenvolvimento de pessoas.) Pesquisadora colaboradora do GEPI e do NEF (Núcleo de Estudos do Futuro) PUC/SP. Participação em publicações de livros sobre educação, sustentabilidade e interdisciplinaridade. **CV:** <http://lattes.cnpq.br/1035575993154977>  
**Contato:** [biatelles@gmail.com](mailto:biatelles@gmail.com)



**CHRISTINE SYRGIANNIS:** Mestre em Interdisciplinaridade pela PUC/SP, Pesquisadora do GEPI, NEF e INTERESPE, Proficiente por Cambridge University, Professora - Royal Society of Arts, com ARELS Diploma, Pós-graduada em Análise de Sistemas pela FAAP, Graduada em Matemática pela Fundação S. André, Estudou Música e Teatro; liderou o Workshop no 'Global Cleaner Production and Sustainable Consumption Conference' em 2015 – Sitges – Barcelona "Experiencing the Inner Creative Processes"; com apresentação de trabalhos na Internacional Conference on Innovation and Management- ICIM 2011- Japão, 2012 – Holanda, 2013 - Brasil, 2014 – Finland. **CV:** <http://lattes.cnpq.br/2124813589310551> **Contato:** [chrissyrgiannis@yahoo.com.br](mailto:chrissyrgiannis@yahoo.com.br)

Interdisc., São Paulo, n.º 11, pp. 01-151, out. 2017.

<http://revistas.pucsp.br/index.php/interdisciplinaridade>





**DIVA SPEZIA RANGHETTI: DIVA SPEZIA RANGHETTI:** Pedagoga. Mestre e doutora em Educação (Currículo), (2005) pela Pontifícia Universidade Católica de São Paulo. Tem experiência como professora na educação básica e superior e como gestora escolar e da secretaria municipal de educação. Atualmente é professora titular e coordena a extensão comunitária do Centro Universitário Católica de Santa Catarina - campus de Jaraguá do Sul. Tem experiência na área de Educação, com ênfase em Interdisciplinaridade, Currículos e Formação de professores. Atua principalmente nos seguintes temas: currículo, interdisciplinaridade, formação de professores e identidade profissional. Compõe o banco de avaliadores do INEP/MEC. **CV:** <http://lattes.cnpq.br/1803300035899263> **Contato:** [divar@catolicasc.org.br](mailto:divar@catolicasc.org.br)



**ELENICE GIOSA:** Educadora. Doutora pelo Instituto de Psicologia e Faculdade de Educação da Universidade de São Paulo. Pesquisa com ênfase no ensino-aprendizagem de Inglês por meio do mito do rei Arthur e os Cavaleiros da Távola Redonda: uma *Educação de Sensibilidade*. Participa de projetos voltados ao ensino de Inglês em universidades e empresas. Foi professora da PUC-SP, ministrando cursos específicos na área de ensino de Inglês por meio da Educação de Sensibilidade. É membro do GEPI \_ Grupo de Estudos e Pesquisa em Interdisciplinaridade e do INTERESPE–Interdisciplinaridade e Espiritualidade na educação da PUCSP. Tem experiência na área de Educação, com ênfase em Métodos e Técnicas de Ensino, atuando principalmente nos seguintes temas: imaginário, psicologia analítica, cultura, mitologia e interdisciplinaridade. **CV:** <http://lattes.cnpq.br/6173021984292370> **Contato:** [elenicegiosa@gmail.com](mailto:elenicegiosa@gmail.com)



**ELIANA MÁRCIA DOS SANTOS CARVALHO:** Professora Adjunta da Universidade do Estado da Bahia – UNEB (DCH – Campus VI – Caetité), Pós-doutora em Interdisciplinaridade pelo GEPI/PUCSP 2017, possui mestrado e doutorado em Linguística Aplicada e Estudos da Linguagem – LAEL, pela PUC-SP, Doutorado sanduíche na Universidade de Lisboa. Graduada em Letras/Inglês pela UNEB. É membro dos seguintes grupos de pesquisa: A construção do conhecimento crítico pedagógico na formação contínua do professor de inglês da escola pública: de teorias globais para o desenvolvimento do saber local, Língua(gem); Cultura e sociedade: saberes e práticas discursivas na Amazônia; Leitura, Cultura e Formação Docente e Grupo de Estudos e Pesquisas em Interdisciplinaridade – GEPI. **CV:** <http://lattes.cnpq.br/5314246039053524> **Contato:** [elianacte@gmail.com](mailto:elianacte@gmail.com)

Interdisc., São Paulo, n.º 11, pp. 01-151, out. 2017.

<http://revistas.pucsp.br/index.php/interdisciplinaridade>



**IVONE YARED:** Educadora graduada em Pedagogia na Faculdade Auxilium de Lins (1971) pós-graduada em Sistema Preventivo de Dom Bosco pela PUC-RS, mestre e doutora em Educação: Currículo, pela PUC-SP (1994-2009) com ênfase em interdisciplinaridade. Atualmente é Diretora do Centro Educacional Nossa Senhora Auxiliadora de Lins/SP e professora do Unisalesiano/ Lins/ SP. Tem experiência na área da educação, na prática educativa interdisciplinar, como gestora e como professora. Membro do GEPI. **CV:** <http://lattes.cnpq.br/0743455096308308> **Contato:** [yared@iabcq.org.br](mailto:yared@iabcq.org.br) / [diretoria@censalins.g12.br](mailto:diretoria@censalins.g12.br)

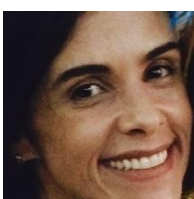

**LUCIANA PASQUALUCCI:** Doutoranda e mestre em Educação: Currículo, pela PUC-SP. Psicopedagoga pela PUC-SP. Graduada em Artes Plásticas pela FAAP-SP. Colaboradora do GEPI - Grupo de Estudos e Pesquisas em Interdisciplinaridade - PUC/CNPq. Membro do ICOM - The International Council of Museum / CECA - Committee for Education and Cultural Action. Desenvolve pesquisas sobre Estética e Fenomenologia desde 1999. Possui experiência na área de gestão e educação museológica, atuando principalmente nos seguintes temas: cultura, arte contemporânea, interdisciplinaridade, cursos de formação, ensino e aprendizagem e estratégias de mediação. **CV:** <http://lattes.cnpq.br/6970732117221802> **Contato:** [lucianapasqualucci@gmail.com](mailto:lucianapasqualucci@gmail.com)



**MARIANA ARANHA DE SOUZA:** Doutora e Mestre em Educação/Currículo da Pontifícia Universidade Católica de São Paulo (2011-2006). Graduada em Pedagogia pela Faculdade Maria Augusta Ribeiro Daher (2001). Professora do Mestrado em Educação e do Mestrado em Desenvolvimento Humano: Formação, Políticas e Práticas Sociais da Universidade de Taubaté –UNITAU. Colaboradora do Grupo de Estudos e Pesquisa em Interdisciplinaridade-GEPI do Programa de Pós Graduação: Educação/Currículo da Pontifícia Universidade Católica de São Paulo – PUCSP. Assessora Pedagógica do Núcleo de Educação à Distância da Universidade de Taubaté -UNITAU. **CV:** <http://lattes.cnpq.br/1486008243996275> **Contato:** [profa.maaranha@gmail.com](mailto:profa.maaranha@gmail.com)

Interdisc., São Paulo, n.º 11, pp. 01-151, out. 2017.

<http://revistas.pucsp.br/index.php/interdisciplinaridade>



**MARILICE PEREIRA RUIZ DO AMARAL MELLO:** Doutorado em Educação: Currículo-PUCSP (2013). Mestrado em Educação pela Universidade Metodista de Piracicaba (2001). Graduação em Pedagogia com Habilitação Pré Escolar pela Universidade Metodista de Piracicaba (1984). É membro do GEPI -Grupo de Estudos e Pesquisa em Interdisciplinaridade da PUC-SP, coordenado pela Prof<sup>a</sup> Dra. Ivani Catarina Arantes Fazenda, do INTERESPE–Interdisciplinaridade e Espiritualidade na educação – coordenado pelo Prof. Dr. Ruy do Espírito Santo e GP PAII- Grupo de Pesquisa Problemas de Aprendizagem Interdisciplinaridade e Inclusão coordenado pela Prof<sup>a</sup> Maria Dolores Fortes Alves. **CV:** <http://lattes.cnpq.br/6494813013637401> **Contato:** [m.marmello@uol.com.br](mailto:m.marmello@uol.com.br)



**RAQUEL GIANOLLA MIRANDA:** Possui graduação em Análise De Sistemas Administrativos em Processamento pela Pontifícia Universidade Católica de Campinas (1985), mestrado em Mestrado em Educação pela Universidade de Sorocaba (1999) e doutorado em Educação (Currículo) pela Pontifícia Universidade Católica de São Paulo (2008). Atualmente é pesquisadora da PUC/SP, docente do Centro Estadual de Educação Tecnológica Paula Souza e coordenadora pedagógica na Prefeitura Municipal de Votorantim - SP. Tem experiência na área de Educação, com ênfase em Tecnologia Educacional, atuando principalmente nos seguintes temas: educação, interdisciplinaridade, informática, tecnologia e gestão. **CV:** <http://lattes.cnpq.br/0478395549065939> **Contato:** [rg.miranda@uol.com.br](mailto:rg.miranda@uol.com.br)

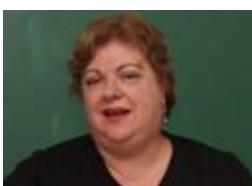

**SONIA ALBANO DE LIMA:** Professora do curso de pós-graduação em música do IA-UNESP. Pesquisadora do Grupo de Estudos e Pesquisa em Interdisciplinaridade- GEPI do Programa de Pós-Graduação: Educação/Currículo da Pontifícia Universidade Católica de São Paulo – PUCSP. Doutora em Comunicação e Semiótica, área de Artes - PUC-SP. Pós-Doutora em Educação pelo GEPI-PUC-SP. Pós-Doutorado em Música no IA-UNESP. Especialista em interpretação musical e música de câmara com o Prof. Walter Bianchi (FMCG). Bacharel em Direito (USP). Foi diretora e coordenadora pedagógica da Faculdade de Música Carlos Gomes e da Escola Municipal de Música. **CV:** <http://lattes.cnpq.br/16662710212070690> **Contato:** [soniaalbano@uol.com.br](mailto:soniaalbano@uol.com.br)





**VALDA INÊS FONTENELE PESSOA:** Pesquisadora e Professora Associada do Centro de Educação, Letras e Artes da Universidade Federal do Acre. Faz parte do corpo docente do Programa de Pós-Graduação em Letras: Linguagem e Identidade – UFAC. Integrante do Grupo de Estudos e Pesquisas em Política Educacional, Gestão Escolar, Trabalho e Formação Docente – UFAC e colaboradora do Grupo de Estudos e Pesquisa em Interdisciplinaridade do Programa de Pós-Graduação Educação: Currículo - GEPI/PUC-SP. Doutora em Educação: Currículo pela PUC-SP (2011). Mestra em Educação pela Universidade de Campinas – UNICAMP. Graduada em Pedagogia pela Universidade Federal do Acre (1981). **CV:** <http://lattes.cnpq.br/3182016462906419> **Contato:** [valdapessoa@yahoo.com.br](mailto:valdapessoa@yahoo.com.br)

## PARECERISTAS INTERNACIONAIS



**CARLOS J.G. PIMENTA:** Professor Catedrático da Faculdade de Economia da Universidade do Porto. Fundador do Observatório de Economia e Gestão de Fraude. Autor de vários materiais científicos (incluindo um livro, capítulos de livro e artigos sobre a interdisciplinaridade. Principais linhas de investigação atuais: “epistemologia e metodologia das ciências sociais”, “interdisciplinaridade”, “globalização”, “economia não registada”, “fraude e corrupção”. Esposo, pai e avô. Cidadão português e do mundo labutando desde jovem por um futuro melhor. **Contato:** [pimenta@fep.up.pt](mailto:pimenta@fep.up.pt), **site:** <http://www.fep.up.pt/docentes/cpimenta>



**OLGA POMBO:** Professora Agregada da Faculdade de Ciências da Universidade de Lisboa, Portugal (2009-2017), Coordenadora do Centro de Filosofia da Ciência da Universidade de Lisboa (CFCUL), um centro de pesquisa fundado pela Fundação Portuguesa para Ciência e Tecnologia (FCT), desde 2003. Diretora do programa Internacional de Doutoramento em Filosofia da Ciência, Tecnologia, Arte e Sociedade (PD –FCTAS), Membro do Conselho Científico de Réseau National des Maisons des Sciences de l’Homme (RnMSH). **Contato:** [ommartins@fc.ul.pt](mailto:ommartins@fc.ul.pt)

Interdisc., São Paulo, n.º 11, pp. 01-151, out. 2017.

<http://revistas.pucsp.br/index.php/interdisciplinaridade>



**YVES COUTURIER:** É afiliado ao Departamento de Serviço Social da Universidade de Sherbrooke e trabalha como investigador juntamente com o Instituto Universitário de Geriatria no Centro de Pesquisa em Envelhecimento Sherbrooke. Ele preside a pesquisa da prática profissional canadense ligada a serviços integrados de Gerontologia. Seus interesses de pesquisa incluem serviços integrados, trabalho interdisciplinar e práticas profissionais nos campos da saúde e serviço social. Colaborou com o Projeto Prisma e é um co-investigador no projeto de pesquisa Estudo sobre o Enfraquecimento intitulado Assegurar a Integração de serviços para Pessoas Idosas Frágeis por Intermédio de Práticas Participativas de Gerenciamentos Superiores, Gerentes e Clínicos. Está também envolvido em projetos de pesquisa fora do Canadá, particularmente como um co-investigador no Projeto PRISMA-FRANCE. Master in Social Work, Doutor e Ciências Humanas Aplicadas.

**Contatos:** [Yves.Couturier@USherbrooke.ca](mailto:Yves.Couturier@USherbrooke.ca)- Home: [www.pum.umontreal.ca](http://www.pum.umontreal.ca);  
<http://www.usherbrooke.ca/chaire-services-gerontologie/>



**YVES LENOIR:** É professor da Faculdade de Educação da Université de Sherbrooke (Canadá). Titular da Cátedra de Pesquisa do Canadá sobre a intervenção educativa (Chaire de recherche du Canada sur l'intervention éducative - CRCIE) desde 2001, é recipiendário do Kenneth Boulding Award, concedido pela Association for Interdisciplinary Studies (AIS) dos Estados Unidos, por seus trabalhos sobre a interdisciplinaridade. Ex-presidente da Association mondiale des sciences de l'éducation (AMSE) - Asociación Mundial de Ciencias de la Educación (AMCE)-World Association for Educational Research (WAER), ele é também membro do Centre de recherche sur l'enseignement et l'apprentissage des sciences (CREAS). Seus trabalhos de pesquisa tratam das práticas de ensino, abordadas a partir da perspectiva de suas relações com o currículo, da tensão entre instrução e socialização e dos dispositivos empregados na relação ensino-aprendizagem. Comendador da Ordem da Coroa (Bélgica), é doutor em sociologia do conhecimento pela Université de Paris 7. **Contatos:** [y.lenoir@videotron.ca](mailto:y.lenoir@videotron.ca) – Home: <http://www.usherbrooke.ca/education/>